



## **DECIZIE**

**privind soluționarea sesizării formulate de Partidul Uniunea Salvați România  
-Biroul Filialei Județene Cluj, înregistrată la Biroul Electoral Județean nr. 13 Cluj  
sub nr. 242 din data de 04.11.2024**

Prin sesizarea transmisă prin e-mail și înregistrată la sediul Biroului Electoral Județean nr. 13 Cluj sub nr. 242/04.11.2024, Partidul Uniunea Salvați România - Biroul Filialei Județene Cluj, prin președinte Oana Murariu, reclamă faptul că în satul Crișeni, satul Boteni și satul Ghirișu Român – comuna Mociu, pe panourile electorale amplasate, competitorii electorali AUR - George Simion și PSD - Marcel Ciolacu au amplasate afișe electorale în excedent, fiind montate afișe multiple, solicitând obligarea Primarului comunei Mociu, cu sprijinul organelor de ordine publică la îndepărtarea acestora, întrucât încalcă prevederile art. 41 alin. (6) din Legea nr. 370/2004, precum și sesizarea IPJ Cluj în vederea îndeplinirii obligației de constatare și sancționare a faptelor contravenționale. În susținerea sesizării au fost atașate mai multe planșe foto.

### **I. Analiza sesizării:**

În drept, potrivit art. 41 alin. (4) și (6) din Legea nr. 370/2004 republicată, cu modificările și completările ulterioare: „(4) *Este interzisă utilizarea de către un candidat a locurilor speciale pentru afișaj electoral, astfel încât să împiedice folosirea acestora de către un alt candidat.* (6) *Pe un panou electoral fiecare candidat poate aplica un singur afiș electoral. Un afiș electoral amplasat în locurile prevăzute la alin. (1) nu poate depăși dimensiunile de 500 mm o latură și 300 mm cealaltă latură, iar cel prin care se convoacă o reuniune electorală, 400 mm o latură și 250 mm cealaltă latură.*”

Conform art. 2 alin. (3) din Decizia BEC nr. 7D/24.09.2024: „*Pe un panou electoral fiecare candidat poate aplica un singur afiș electoral.*”

Raportat la cele enunțate mai sus și analizând planșele foto anexate prezentei sesizări, reiese faptul că pe panourile de afișaj electoral amplasat în satul Crișeni, satul Boteni și satul Ghirișu Român – comuna Mociu, competitorii electorali AUR - George Simion și PSD - Marcel Ciolacu, au amplasate afișe electorale în excedent, fiind montate câte două afișe pentru același candidat.

În acest context, membrii Biroului Electoral Județean nr. 13 Cluj decid cu unanimitate de voturi admiterea sesizării formulate de Partidul Uniunea Salvați România - Biroul Filialei Județene Cluj, prin președinte Oana Murariu înregistrată la BEJ nr. 13 Cluj sub nr. 242 din 04.11.2024, cu privire la competitorii electorali AUR - George Simion și PSD - Marcel Ciolacu.



**BIROUL ELECTORAL JUDEȚEAN NR. 13 CLUJ**  
– ALEGEREA PREȘEDINTELUI ROMÂNIEI DIN ANUL 2024 -  
Bulevardul 21 Decembrie 1989, nr. 58, cam. 63 Cluj-Napoca, județul Cluj  
tel./fax: +40-264-430.336, e-mail: [bej.cluj.prezidentiale@bec.ro](mailto:bej.cluj.prezidentiale@bec.ro)  
<https://cj.prefectura.mai.gov.ro/alegeri-prezidentiale-2024/>

## **II. Înlăturarea materialelor electorale**

Ca efect al admiterii sesizării, urmează a se dispune înlăturarea afișelor electorale aflate în excedent ale competitorilor electorali AUR George Simion și PSD–Marcel Ciolacu, amplasate în satul Crișeni, satul Boteni și satul Ghirișu Român – comuna Mociu, potrivit planșelor fotografice anexate sesizărilor, care urmează a fi anexate și prezentei decizii.

În acest sens, se va sesiza Primarul Comunei Mociu pentru luarea măsurilor administrative care se impun.

## **III. Sesizarea IPJ Cluj în vederea verificării incidenței dispozițiilor art. 55 lit. z), coroborat cu art. 56 alin. 2 lit. a) din Legea nr. 370/2004**

Membrii Biroului Electoral Județean nr. 13 Cluj, decid pentru sesizarea I.P.J. Cluj în vederea verificării incidenței dispozițiilor art. 55 lit. z), coroborat cu art. 56 alin. 2 lit. a) din Legea nr. 370/2004.

Pentru aceste considerente de fapt și de drept, în temeiul art. 42 alin. (1) și (2) din Legea nr. 370/2004 republicată, cu modificările și completările ulterioare,

## **BIROUL ELECTORAL JUDEȚEAN NR. 13 CLUJ DECIDE :**

**Art. 1. Admite** sesizarea formulată de Partidul Uniunea Salvați România - Biroul Filialei Județene Cluj, prin președinte Oana Murariu înregistrate la BEJ nr. 13 Cluj sub nr. 242 din 04.11.2024.

**Art. 2** Dispune îndepărtarea materialelor de propagandă electorală indicate în planșele foto anexate sesizării, respectiv afișe electorale aflate în excedent ale competitorilor electorali AUR - George Simion și PSD - Marcel Ciolacu, amplasate în satul Crișeni, satul Boteni și satul Ghirișu Român – comuna Mociu.

**Art. 3.** Sesizează Primarul comunei Mociu pentru luarea măsurilor administrative care se impun în vederea înlăturării materialelor indicate la art. 2 din prezenta decizie urmând ca în acest sens să se anexeze prezentei decizii fotografiile anexate sesizării.

**Art. 4.** Sesizează IPJ Cluj în vederea verificării incidenței dispozițiilor art. 55 lit. z) coroborat cu art. 56 alin. 2 lit. a) din Legea nr. 370/2004.





**BIROUL ELECTORAL JUDEȚEAN NR. 13 CLUJ**  
– ALEGEREA PREȘEDINTELUI ROMÂNIEI DIN ANUL 2024 -  
Bulevardul 21 Decembrie 1989, nr. 58, cam. 63 Cluj-Napoca, județul Cluj  
tel./fax: +40-264-430.336, e-mail: [bcj.cluj.prezidentiale@bec.ro](mailto:bcj.cluj.prezidentiale@bec.ro)  
<https://cj.prefectura.mai.gov.ro/alegeri-prezidentiale-2024/>

**Art. 5.** Cu drept de contestație la Biroul Electoral Central în termen de cel mult 48 de ore de la afișarea prezentei Decizii.

**Art. 6.** Prezenta Decizie se comunică petentului, partidelor politice indicate în sesizare și se afișează pe pagina de internet <https://cj.prefectura.mai.gov.ro/alegeri-prezidentiale-2024/> și la sediul Biroului Electoral Județean nr. 13 Cluj.

**PREȘEDINTE,**  
Judecător **Adrian POPESCU**



Nr. 36/06.11.2024

nr. 242, 04. 11. 2024



DC49, Mociu, 547516, Cluj, Romania



Latitude Longitude

46°45'55"N 24°1'42"E

Mociu,

15:30

Romania

Fri, 01, November, 2024





DC49, Mociu, 547516, Cluj, Romania



Latitude Longitude

46°45'55"N 24°1'42"E

Mociu,

15:31

Romania

Fri, 01, November, 2024

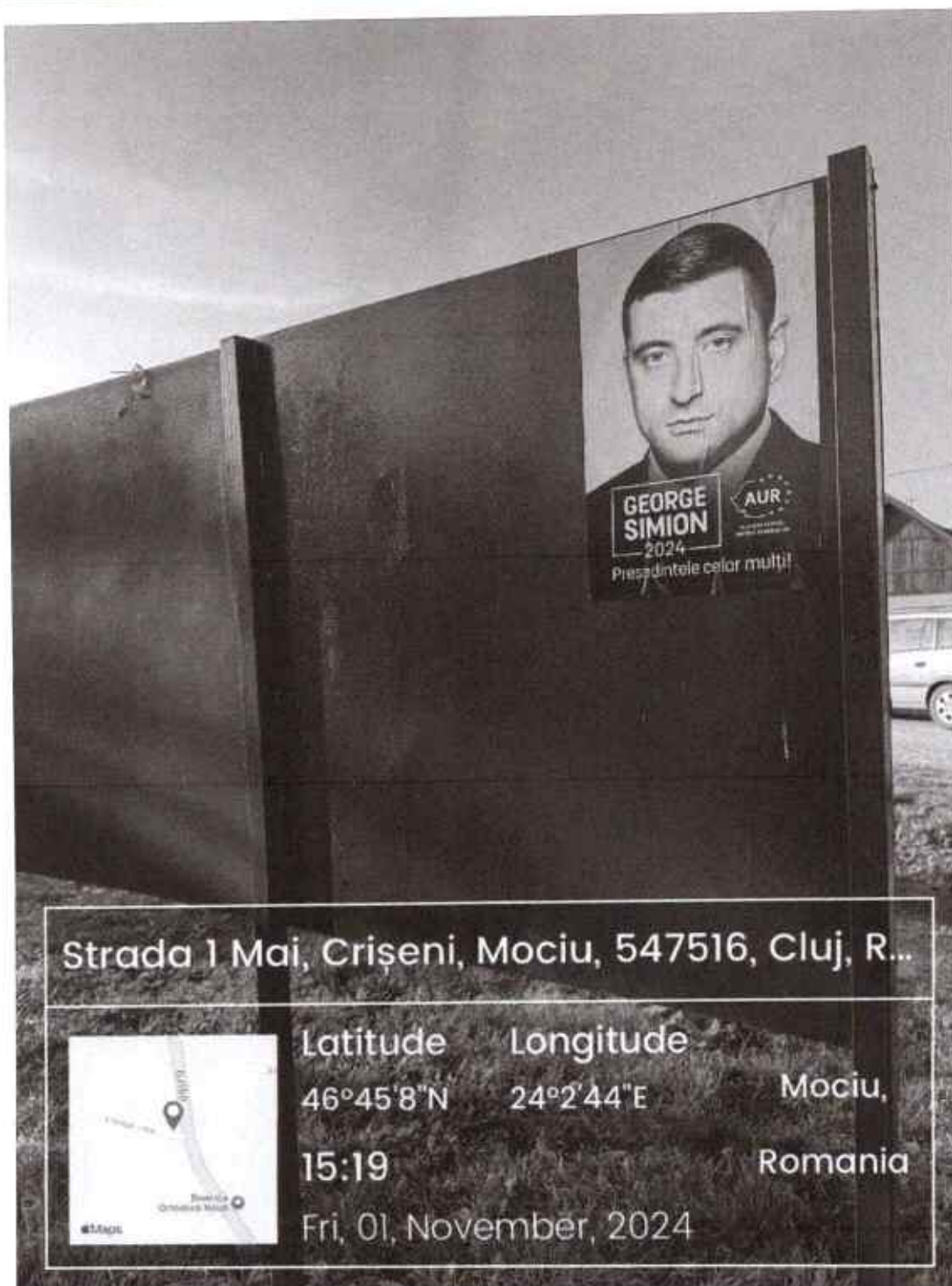





Strada 1 Mai, Crișeni, Mociu, 547516, Cluj, R...



Latitude      Longitude

46°45'8"N      24°2'44"E

Mociu,

15:19

Romania

Fri, 01, November, 2024



DN16, Ghirișu Român, Mociu, 547516, Cluj,...

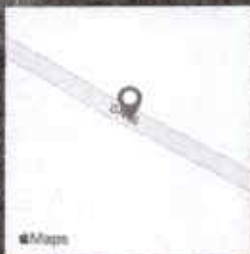

Latitude Longitude

46°48'20"N 23°58'31"E

Mociu,

15:47

Romania

Fri, 01, November, 2024



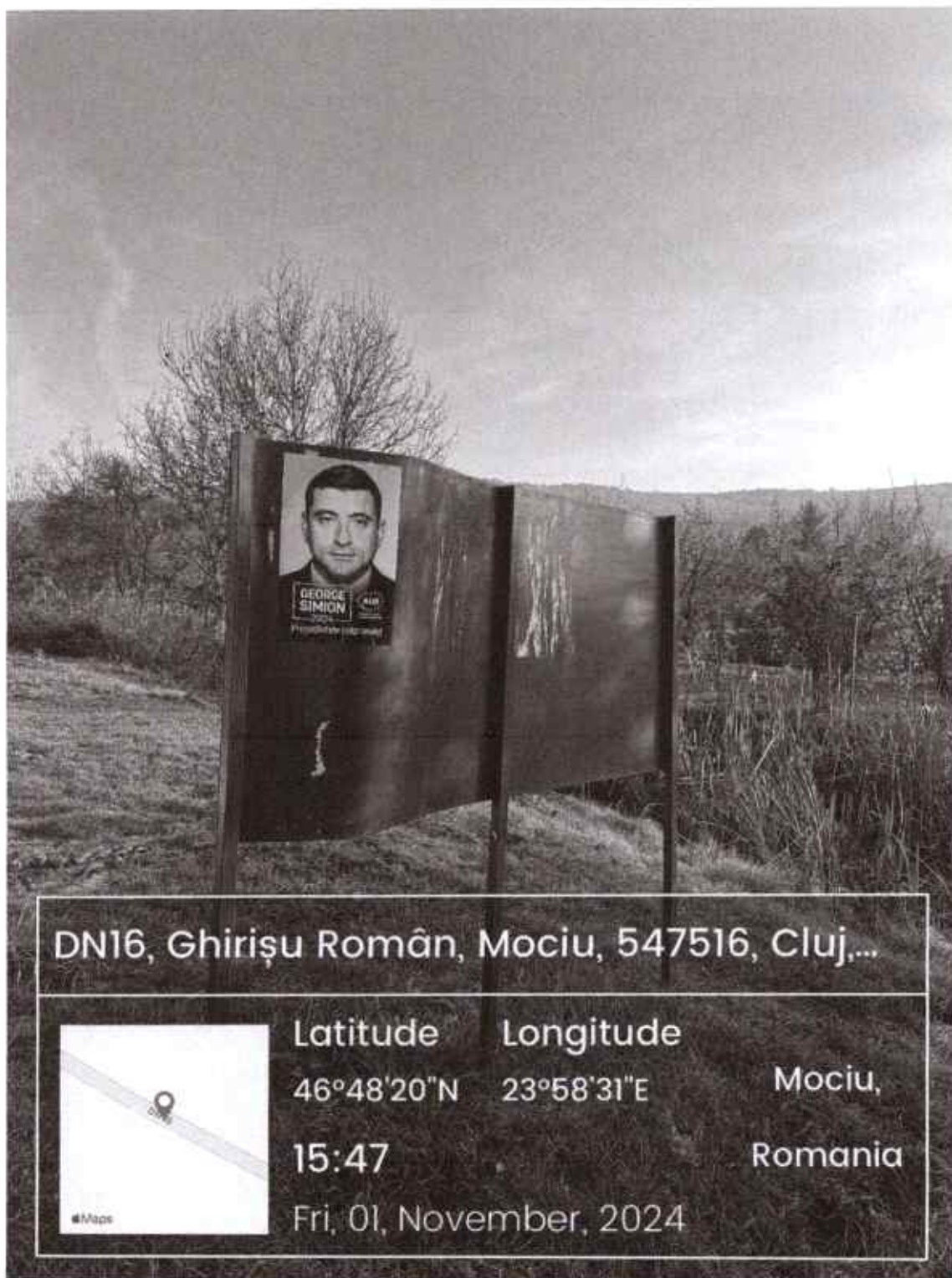

DN16, Ghirișu Român, Mociu, 547516, Cluj,...



Latitude

46°48'20"N

Longitude

23°58'31"E

Mociu,

15:47

Romania

Fri, 01, November, 2024